



協康會屯門元朗區 服務單位 2021年4-6月份活動



開始報名日期：20/02/2021

截止報名日期：06/03/2021

抽籤日期：10/03/2021

查詢及報名

[協康會水邊圍中心](#)

元朗水邊圍邨疊水樓地下2號

2478-8739

[良景早期教育及訓練中心](#)

屯門良景邨良智樓地下5-8室

2454-0268



目錄

• 協康會活動報名須知	P. 3
• 報名辦法	P. 4
• 兒童健樂會續會通知書/表格	P. 5
• 2021年4-6月份協康會活動報名表	P. 6
• 兒童健樂會的信念	P. 7
• 新界西區兒童活動2021年4月- 6月活動資料	
■ 視覺藝術	P.8-10
1. 粉彩畫班	
2. 創意繪畫班	
3. Tsum Tsum輕黏土體驗班	
■ 語文	P.11-12
1. 生活英語運用班	
2. 英文拼音班	
■ 音樂	P.13-15
1. 電子琴律動班	
2. 電子琴探索班	
3. 電子琴啟蒙班	
■ 運動	P.16-17
1. 跆拳道初班	
2. 跆拳道進階班(全期)	
■ 社交	P.18-20
1. 桌上遊戲初體驗	
2. 社交遊戲小組(中階)	
3. 社交遊戲小組(進階)	
• 注意事項	P.21
• 惡劣天氣下之服務安排及開放措施	P.22
• 各區協康會可供報名中心資料	P.23

協康會活動報名須知

為了保障參加者的健康，本會的活動會參考社會福利署指引、衛生防護中心建議、本會政策和限聚令政策作出以下措施，而有關措施會因應以上指引及政策作出調節，請家長於報名前細閱：

1. 成功報名的活動參加者，職員會在活動舉辦前查詢其健康情況及外遊紀錄，確定參加者身體狀況合適出席有關活動。活動參加者及其家庭成員(包括家庭傭工、同住家庭成員、照顧者或其他密切接觸者)如需要進行強制檢疫、醫學監察或家居隔離，期間請不要到訪中心。如需要進行強制檢測者，在出示陰性檢測結果後方可參加中心活動。
2. 所有到訪中心者，必須填寫「外遊及健康狀況申報表」。
3. 由於活動是以小組形式進行，為了保障參加者及職員的健康，中心會有以下措施，敬請家長配合：
 - 所有進入中心人士必須戴上口罩、量度體溫及清潔雙手，並遵照中心的防疫措施。參加者在參與活動期間也必須佩戴口罩，如反覆嘗試或協助下仍未能配戴口罩者，將不能參加活動。在此情況下，中心不會安排退款。
 - 如到訪中心者發燒或持續出現流感徵狀、懷疑或患上新型冠狀病毒，便需盡快離開中心及就醫，當日也不能參加已報名的活動，之後中心會因應參加者的身體狀況而決定是否可以繼續參與。
 - 如在活動進行期間發現參加者有流感徵狀或發燒，職員會請他們求診及回家休息。如因參加者身體狀況而不能出席活動，中心不會安排退款。
4. 中心入口及大堂等候區不宜聚集太多人士，人與人之間需保持適當社交距離。如有需要，中心職員會請服務使用者在中心以外地方等候。
5. 中心會暫停圖書及玩具借還服務，亦暫不會放置玩具在大堂，如日後恢復有關服務，家長亦需按職員指示在交還玩具時按特定程序進行清潔。
6. 中心設有指定垃圾桶棄置用完的外科口罩，請到訪人士配合。
7. 中心會加強各房間的清潔和消毒，在提供服務期間，所有職員及導師均會戴上口罩，並會安排人與人之間保持適當的距離。
8. 如因疫情影響而取消的實體進行活動，中心會安排退款，但部份已標明「如因疫情影响及配合防疫措施而未能實體進行，將改為以網上視象形式進行」的活動，以及已註明為以線上形式舉辦的活動，將不會因家長個人原因而安排退款，除非個別活動另有註明，敬請家長在報名時留意。

報名辦法

1. 請填妥下列報名表格，連同活動費用一併交回活動所屬中心或用郵寄方式交回。(切勿郵寄現金，如以支票付款，抬頭請填上協康會，並於信封面註明兒童健樂會活動費用，期票恕不受理。郵寄報名日期以郵戳為準) 除特別註明外，申請必須在付款後方會作實和受理。
2. 開始報名日期為2021年2月20日，截止報名日期為2021年3月6日。抽籤日期為2021年3月10日。
3. 如報名人數超過原定名額，各中心將會抽籤決定參加者名單，抽籤日期為2021年3月10日，公佈日期為2021年3月15日，參加者請自行致電各中心查詢抽籤結果。參加者一旦報名，所有款項恕不退還，亦不能轉換其他活動及轉換人名。不被取錄者，中心會在抽籤後通知家長，公佈結果一個月後到活動所屬中心索回已繳交之費用，及後之一個月內需到中心索回退款，逾期不取者將視作放棄取回退款。
4. 如活動尚有餘額，中心將以先到先得方法及繳費作實，各家長可於2021年3月15日後致電各中心查詢活動餘額。
5. 如對活動有任何疑問，請與各中心社工聯絡。
6. 家長必須保留活動收據，以作退款或首日上課之用。





協康會兒童健樂會 會員證申請/續會表格

☐首次申請 ☐會員資料更新 會員編號：_____

(由會方填寫)

☐續會(所屬中心：_____ (由會方填寫)，如欲把會籍轉往其他中心，請註明：_____)

兒童姓名(中文)：_____ (英文)：_____

性別：☐男 ☐女

出生日期：_____ 出生地點：_____ 出生證明書號碼：_____

國籍/籍貫：_____ 所操方言：_____

通訊地址：(地區)_____ (街道/屋邨)_____ (大廈)
(座)_____ (樓/層)_____ (室/房)

父親姓名：_____ 身份證號碼：_____ () 聯絡電話：_____

母親姓名：_____ 身份證號碼：_____ () 聯絡電話：_____

如遇緊急事故可聯絡之人士：

姓名：_____ 關係：_____ 聯絡電話：_____

家長/監護人電郵地址：

本人 ☐同意/ ☐不同意協康會使用上述所提供的電郵地址，作為開通協康會網上帳戶之用 (閣下日後可自行登入查閱會籍資料、中心通告及已報名活動及課程)；

本人 ☐同意/ ☐不同意協康會使用上述所提供的電郵地址，作為收取協康會電子資訊之用。

就讀情況：☐未入學 ☐在學(就讀學校及年級：_____)

☐其他 _____

兒童所屬類別：(請以☒代表最接近的類別)

智障：☐輕度 ☐中度 ☐嚴重

肢體傷殘：☐需坐輪椅/嬰兒車 ☐無需坐輪椅/嬰兒車

- ☐自閉症 ☐專注力失調 / 過度活躍症
☐讀寫障礙 ☐聽覺受損 ☐視覺受損 ☐語言障礙
☐發展遲緩 ☐其他：_____ ☐沒有特殊需要

家庭總人數：

家庭總收入 (此項資料供統計用途，請家長儘量協助填寫。):

1. ☐ <\$4,500 2. ☐ \$4,500-\$9,999 3. ☐ \$10,000-\$11,999
4. ☐ \$12,000-\$14,999 5. ☐ \$15,000-\$19,999 6. ☐ \$20,000-\$24,999
7. ☐ >\$25,000

本人同意提供上述資料，儲存於協康會資料庫內，作為申請會籍及統計之用。

家長/監護人姓名：_____ 家長/監護人簽署：_____ 申請日期_____



2021年4-6月份協康會活動報名表

兒童姓名：_____ 就讀學校：_____ 年齡：_____

家長姓名：_____

兒童健樂會編號：_____ 同心家長會/家長資源中心編號：_____ 電話：_____

手提：_____

班組親子活動	活動編號	活動名稱	費用	備註

總金額：

--

家庭活動	活動編號	活動名稱	參加者姓名	年齡	與兒童關係	費用	備註

總金額：

--

中心專用：此欄由本中心填寫

支票號碼（_____）

現金 _____

收據編號：_____

收款人：_____

兒童健樂會的信念

1. 我們深信有特殊需要的兒童亦享有參與社康活動的權利。
2. 我們提倡傷健人士彼此共享餘暇及平等參與的精神，實踐全納社會的理念。
3. 我們希望透過不同的活動，增強參加者的生活技能及人際關係，鍛鍊獨立自主的能力。



視覺藝術

粉彩畫班

內容: 課程著重學員觀察，讓學員使複雜的形體簡單化。教導不同的繪畫方法、圖形的組合及顏色運用，提升學員對繪畫及自我表達能力。題材包括：日常生活的事物、實物觀察描繪、畫家作品模仿、平面設計、色彩學、故事遊戲啟發創作、小手工等等。

備註:

1. 為免共用物件，請參加者自備一盒 25 色油粉彩。
2. 如因疫情影響及配合防疫措施而未能實體上課，將會安排退款。

編號	班組	日期及時間	對象	費用
JGC-SPWC -21-00001	A班	10,17,24/4/2021 8,15/5/2021 (逢六) 共5節 上午10:00-11:00	4至15歲 兒童	非會員 \$450 會員\$400
JGC-SPWC -21-00002	B班	22,29/5/2021 5,12,19/6/2021 (逢六) 共5節 上午10:00-11:00	4至15歲 兒童	非會員 \$450 會員\$400



導師：何佩恩老師
現就讀心理學社會科學學士四年級，擁有兒童黏土導師證書及南非DALA Decoupage 拼貼導師證書，曾於社福機構及“KOLOUR”任教手工藝和興趣班。

視覺藝術

創意繪畫班

內容:課程以簡易方式教授，利用不同物料加上繪畫技巧結合。透過觀察，學習構圖技巧，讓兒童發揮創造力。

題材包括:日常生活事物，大自然風景，著名畫家作品模仿等。為免共用物件，請參加者自備顏色 (油粉彩、木顏色...)

備註: 如因疫情影响及配合防疫措施而未能實體進行，將改以網上視像形式進行。

編號	班組	日期及時間	對象	費用
JGC-SPWC-21-00003	A班	10,17,24/4/2021 8,15/5/2021 (逢六) 共5節 上午10:35-11:35	6至15 歲 兒童	非會員\$500 會員\$450
JGC-SPWC-21-00004	B班	22,29/5/2021 5,12,19/6/2021 (逢六) 共5節 上午10:35-11:35	6至15 歲 兒童	非會員\$500 會員\$450



導師：曾顯喬老師

現就讀幼兒教育高級文憑。擁有兒童黏土導師證書；多肉植物盆栽及掛飾認定證；PADICO日本氣仙仿真甜品證書班；南非DALA

Decoupage 拼貼導師證書。曾入在幼兒中心教混合班「畫畫+黏土」及中學、老人院教手工藝。

視覺藝術

Tsum Tsum 輕黏土體驗班

內容:透過專業導師的教導，運用輕黏土製作不同的卡通人物。除了透過製作訓練小朋友小手肌動作外，亦可加添小朋友的創意，製作獨一無二的製成品。***材料及工具只限課堂內提供。**

備註: 如因疫情影响及配合防疫措施而未能實體進行，將改以網上視像形式進行。

編號	班組	日期及時間	對象	費用
JGC-SPWC - 21-00005	A班	10,17,24/4/2021 8,15/5/2021 (逢六) 共5節 上午9:15-10:15	6至12歲 兒童	非會員\$ 550 會員\$ 500
JGC-SPWC - 21-00006	B班	22,29/5/2021 5,12,19/6/2021 (逢六) 共5節 上午9:15-10:15	6至12歲 兒童	非會員\$ 550 會員\$ 500



導師：曾顯喬老師 (導師資歷同上)

(圖片只供參考，內容或會按學生能力調節。)



語文



生活英語運用班

內容:對於不是自己母語的語言，小孩子總會有點卻步。到底該如何提昇小朋友對英語之興趣？課堂會透過角色扮演、唱歌及輕鬆的遊戲方式，增進小朋友對學習英語的興趣。課堂包括：Role Play (角色扮演)、Story Telling (英語故事時間) Nursery Rhymes (以兒歌形式加深小朋友對之英語印象)

備註: 如因疫情影响及配合防疫措施而未能實體進行，將改以網上視像形式進行。

編號	班組	日期及時間	對象	費用
JGC-SPWC-21-00007	A 班	10,17,24/4/2021 8,15/5/2021(逢六) 共5節 下午 3:35- 4:35	6至10 歲兒童	非會員\$ 600 會員\$ 550
JGC-SPWC-21-00008	B 班	22,29/5/2021 5,12,19/6/2021 (逢六) 共5節 下午 3:35- 4:35	6至10 歲兒童	非會員\$ 600 會員\$ 550



導師：Miss Carmen

由英國回流，現於香港幼稚園教授英文拼音及英語課程。課堂會因應學童之英語能力，配合廣東話輔助教授。

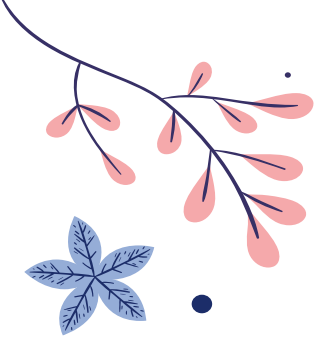

語文



英文拼音班

內容: Letterland Phonics 用擬人法的方式，每個字母都擁有一個人物化的個性故事，加深孩子對每個字母的印象，從而令孩子明白某個英文字音及意思。每一個字母都會有 letter name 及 letter sound。

Letter name 及 letter sound 兩者分別是什麼？究竟 A-Z 的 letter name 及 letter sound 是什麼呢？這些字如何發音，為何會是這樣發音呢？這些經 Letterland Phonics 的角色解釋給孩子，讓他們理解到當中的道理。

備註:

編號	班組	日期及時間	對象	費用
JGC-SPWC-21-00009	A 班	10,17,24/4/2021 8,15/5/2021 (逢六) 共5節 下午 2:15- 3:15	6至10 歲兒童	非會員\$ 700 會員\$650
JGC-SPWC-21-00010	B 班	22,29/5/2021 5,12,19/6/2021 (逢六) 共5節 下午 2:15- 3:15	6至10 歲兒童	非會員\$ 700 會員\$650



導師：Miss Carmen (導師資歷同上)

音樂

電子琴律動班

內容:以個別教授兒童基本電子琴彈奏技巧，每節半小時。活動適合初學的兒童，年幼兒童可按情況由家長陪同。

備註:

1. 由於此為持續性活動，所以舊生優先。**舊生必須於 6/ 3/ 2021或之前報名**，並於報名時請註明時段。否則作放棄處理，其名額將由後備新生補上
2. 下午時段為過渡時段，只供後備生報讀。若上午時段有空缺，需按輪候次序轉回上午上課。
3. 最終須經由社工安排時間導
4. **如因疫情影響及配合防疫措施而未能實體上課，將會安排退款。**

編號	班組	日期及時間	對象	費用
JGC-SPWC - 21-00011	A班	10,17,24/4/2021 8,15/5/2021 (逢六) 共5節 上午9:00- 中午 12:30	3至10歲 兒童	非會員\$ 700 會員\$650 連筆記費
JGC-SPWC -21-00012	B班	22,29/5/2021 5,12,19/6/2021 (逢六) 共5節 上午9:00- 中午 12:30	3至10歲 兒童	非會員\$ 700 會員\$650 連筆記費



導師：Amber姐姐

音樂

電子琴探索班

內容:以個別教授兒童基本電子琴彈奏技巧，每節半小時。活動適合初學的兒童，年幼兒童可按情況由家長陪同。

備註：

1. 由於此為持續性活動，所以舊生優先。**舊生必須於 6/ 3/ 2021 或之前報名**，並於報名時請註明時段。否則作放棄處理，其名額將由後備新生補上。
2. 下午時段為過渡時段，只供後備生報讀。若上午時段有空缺，需按輪候次序轉回上午上課。
3. 最終須經由社工安排時間。
4. **如因疫情影響及配合防疫措施而未能實體上課，將會安排退款。**

編號	班組	日期及時間	對象	費用
JGC-SPWC - 21-00013	A班	10,17,24/4/2021 8,15/5/2021 (逢六) 共5節 上午9:00- 中午 12:30	3至10歲 兒 童	非會員\$ 700 會員\$650 連筆記費
JGC-SPWC -21-00014	B班	22,29/5/2021 5,12,19/6/2021 (逢六) 共5節 上午9:00- 中午 12:30	3至10歲 兒 童	非會員\$ 700 會員\$650 連筆記費



導師：迪迪哥哥



音樂

電子琴啟蒙班

內容:以個別教授兒童基本電子琴彈奏技巧，每節半小時。活動適合初學的兒童，年幼兒童可按情況由家長陪同。

備註：

1. 由於此為持續性活動，所以舊生優先。**舊生必須於 6/ 3/ 2021 或之前報名**，並於報名時請註明時段。否則作放棄處理，其名額將由後備新生補上。
2. 下午時段為過渡時段，只供後備生報讀。若上午時段有空缺，需按輪候次序轉回上午上課。
3. 最終須經由社工安排時間。
4. **如因疫情影響及配合防疫措施而未能實體上課，將會安排退款。**

編號	班組	日期及時間	對象	費用
JGC-SPWC - 21-00015	A班	10,17,24/4/2021 8,15/5/2021 (逢六) 共5節 下午2:00- 5:00	3至10歲 兒童	非會員\$ 700 會員\$650 連筆記費
JGC-SPWC -21-00016	B班	22,29/5/2021 5,12,19/6/2021 (逢六) 共5節 下午2:00- 5:00	3至10歲 兒童	非會員\$ 700 會員\$650 連筆記費



導師：迪迪哥哥

運動

跆拳道初班

內容:透過經驗教練教授兒童跆拳道，以訓練兒童的專注和紀律，加強身體平衡及動作協調能力。

備註：

1. 學員暫毋須訂購跆拳道袍，家長可按情況與教練商議購買事宜。
2. 活動只供學童參與，家長無須陪同進行。若有特別情況，才需家長協助。
3. 由於此為持續性活動，所以舊生優生。舊生必須於 6/ 3/ 2021 或之前報名，否則作放棄處理，其名額將由後備新生補上。
4. 如因疫情影響及配合防疫措施而未能實體上課，將會安排退款

編號	班組	日期及時間	對象	費用
JGC-SPWC - 21-00017	A班	10,17,24/4/2021 8,15/5/2021 (逢六) 共5節 下午3:00 - 4:00	6至10 歲兒 童	非會員\$ 650 會員\$600
JGC-SPWC - 21-00018	B班	22,29/5/2021 5,12,19/6/2021 (逢六) 共5節 下午3:00 - 4:00	6至10 歲兒 童	非會員\$ 650 會員\$600



導師：活動由香港跆拳道忠武館教練教授

運動

跆拳道進階班(全期)

內容:透過經驗教練教授兒童跆拳道，以訓練兒童的專注和紀律，加強身體平衡及動作協調能力。

備註：

1. 學員暫毋須訂購跆拳道袍，家長可按情況與教練商議購買事宜。
2. 活動只供學童參與，家長無須陪同進行。若有特別情況，才需家長協助。
3. 由於此為持續性活動，所以舊生優生。舊生必須於6/ 3/ 2021或之前報名，否則作放棄處理，其名額將由後備新生補上
4. 參加者必須為舊生，並需由教練甄選
5. 如因疫情影響及配合防疫措施而未能實體上課，將會安排退款

編號	班組	日期及時間	對象	費用
JGC-SPWC - 21-00019	跆拳道 進階班 (全期)	10,17,24/4/2021 8,15,22,29/5/2021 5,12,19/6/2021 (逢六) 共10節 下午4:15 - 5:15	7至12歲 兒童	非會員 \$1000 會員\$950



導師：活動由香港跆拳道忠武館教練教授

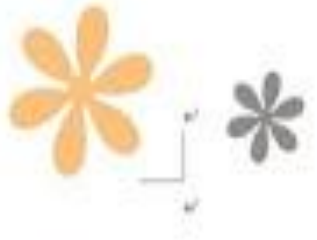

社交



桌上遊戲初體驗

內容:透過上遊戲、專注遊戲、聽從指令去提升兒童專注力、學習遵守桌上遊戲的規則、學習與他人相處的技巧。

備註:

1. 此活動由中心社工負責，如有任何查詢，請電24788739與社工梁姑娘聯絡。
2. 如因疫情影響及配合防疫措施而未能實體上課，將會安排退款。

編號	班組	日期及時間	對象	費用
JGC-SPWC - 21-00020	桌上遊 戲初體 驗	10,17,24/4/2021 8/5/2021 (逢六) 共4節 下午3:00 - 4:00	6至10歲 就讀主流學 校發展需要 兒童	非會員\$150 會員\$100

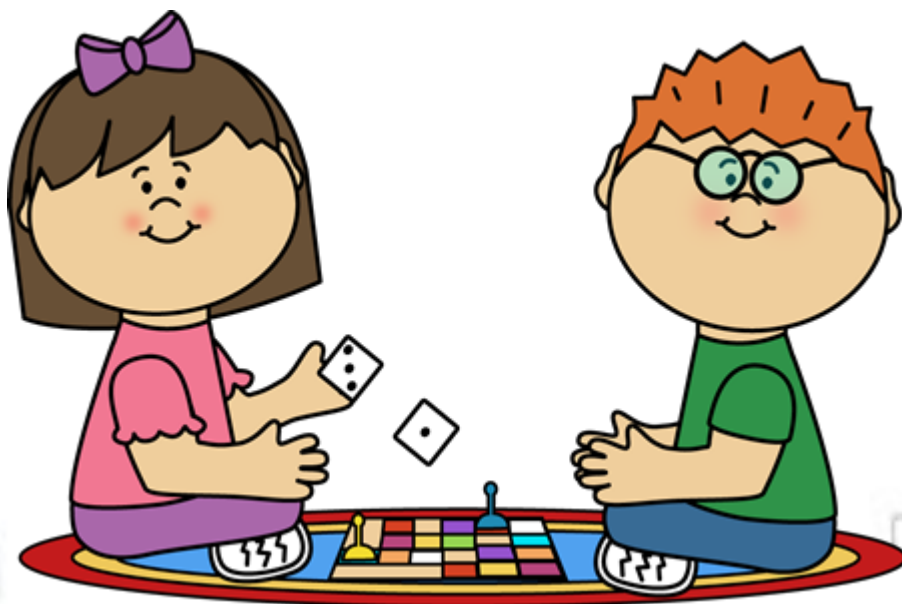

社交

社交遊戲小組(高階)

內容:透過遊戲，提昇兒童與同輩相處的技巧，增強社交能力，學習與他人合作。

備註:

1. (無須家長陪同)如有任何查詢，請電24788739與高級幼兒教師曾姑娘聯絡。
2. 如因疫情影響及配合防疫措施而未能實體上課，將會安排退款。

編號	班組	日期及時間	對象	費用
HVS-SPWC - 21-00021	A組	17/4, 24/4, 8/5, 15/5 (逢六) 共4節 上午9:30-10:30	4-6歲兒童 (能安坐專注， 理解一般語言 指示及簡單操 作技巧)	非會員\$450 會員\$400
HVS-SPWC - 21-00022	B組	17/4, 24/4, 8/5, 15/5 (逢六) 共4節 上午11:00-12:00	4-6歲兒童 (能安坐專注， 理解一般語言 指示及簡單操 作技巧)	非會員\$450 會員\$400

負責職員：資深幼教老師、助理



社交

社交遊戲小組

內容:透過遊戲，增加兒童的社交技巧及與他人的合作性。

備註:

1. (無須家長陪同)如有任何查詢，請電24788739與高級幼兒教師曾姑娘聯絡。
2. 如因疫情影響及配合防疫措施而未能實體上課，將會安排退款。

編號	班組	日期及時間	對象	費用
HVS-SPWC-21-00023	A組	29/5, 5/6, 12/6, 19/6 (逢六) 共4節 上午9:30-10:30	4-6歲兒童 (能安坐專注， 理解一般語 言指示及簡 單操作技巧)	非會員 \$450 會員\$400
HVS-SPWC-21-00024	B組	29/5, 5/6, 12/6, 19/6 (逢六) 共4節 上午11:00- 中午12:00	4-6歲兒童 (能安坐專注， 理解一般語 言指示及簡 單操作技巧)	非會員 \$450 會員\$400

負責職員：資深幼教老師、助理



注意事項

1. 如有需要，中心職員於活動進行期間可能會拍攝照片，作為中心活動記錄之用，參加者如不欲上鏡，請於活動當日通知負責職員。
2. 如欲閱覽各區中心之活動，或下載報名表，可瀏覽協康會網址：www.heephong.org
3. 如參加者患有以下疾病或體溫高於(肛探-38度/100.4度、口探-37.5度/ 99.5度、耳探38度/100.4度)便不可出席活動：

1. 桿菌痢疾	2. 水痘	3. 霍亂	4. 白喉	5. 麻疹
6. 腦膜炎雙球菌感染	7. 流行性腮腺炎	8. 小兒麻痺	9. 德國麻疹	10. 猩紅熱
11. 結核病	12. 傷寒	13. 病毒性甲型肝炎	14. 百日咳	15. 手足口病

4. 會員泛指協康會同心家長會會員或協康會家長資源中心會員。
5. 活動更改及退款安排：
 - a) 若遇惡劣天氣，中心會視乎天氣情況決定是否將活動延期或取消，詳情可參閱下列「惡劣天氣下之服務安排及開放措施」指引。
 - b) 若中心因本身理由而將個別活動或小組課堂延期或取消，致令參加者未能出席，中心將安排退款。
 - c) 若因天氣關係而取消當日活動，中心將盡量安排補課。若參加者未能出席補課或因未能安排補課而致課堂取消，中心將按比例安排退款。
 - d) 活動如須退款，各參加者請於接獲通知後一個月內，帶同活動收據，到有關中心取回退款，逾期不取者將視作放棄取回退款，恕不另行通知。

惡劣天氣下之服務安排 及開放措施

1. 當天文臺於上午9：00前懸掛八號風球或黑色暴雨警告時，中心會停止服務，直至風球或暴雨警告除下為止。若八號風球或黑色暴雨警告在下午2：00或以前除下，中心將於兩小時內盡快恢復正常服務。若八號風球或黑色暴雨警告在下午2：00後除下，當日中心將暫停服務。
2. 在惡劣天氣下，中心會在活動前兩小時按以下指引決定活動是否如期舉行：

天氣情況	1號風球 或 黃色暴雨警告		3號風球 或 紅色暴雨警告		8號風球 或 黑色暴雨警告	
活動性質 / 活動形式	中心內活 動	中心外 活動	中心內 活動	中心外 活動	中心內活 動	中心外 活動
兒童、親子、棠棣或 家庭活動	✓	✓	×	×	×	×
家長活動	✓	✓	✓	×	×	×
✓：代表活動如期舉行 ×：代表活動延期或取消						

如依照上述情況舉行或取消活動，中心不會個別通知參加者。

1. 若於活動前兩小時內懸掛雷暴警告，則所有水上活動亦會取消。
2. 除上述列舉之情況外，中心會視乎特別天氣情況、活動地區、以及活動性質，彈性決定是否將某項活動延期或取消，並在活動舉行前兩小時通知參加者。家長亦應視乎所在地區之天氣及路面情況而決定是否出席活動。
3. 在活動進行期間，若天氣轉趨惡劣，中心會在安全情況下疏散參加者或暫留參加者在活動場地，直至天氣情況容許下，才安排參加者離去。



各區協康會 可供報名中心資料

香港區

協康會慶華中心	香港薄扶林大口環道19號2-4樓	3158 8315
協康會灣仔中心	香港灣仔道185號康樂商業大廈1樓	2891 8011
協康會環翠中心	香港柴灣環翠邨澤翠樓102-113室及130-141號地下	2889 3919

東九龍區

協康會陳宗漢紀念中心	將軍澳尚德邨尚義樓地下B及C翼	2178 2885
協康會裕明中心	將軍澳裕明苑裕昌閣地下	3590 5116
協康會王石崇傑紀念中心	九龍觀塘彩霞邨彩星樓地下2及5號	2755 8118
協康會順利中心	九龍觀塘順利邨利富樓2樓109-112室	2342 5107
協康會油麗中心	九龍觀塘油塘道9號油麗邨第五期停車場平台5樓	2415 2077
協康會鯉魚門中心	九龍觀塘鯉魚門村鯉旺樓平台一號	2682 2203

西九龍區

協康會長沙灣中心	九龍長沙灣道303號長沙灣政府合署1樓	2391 9696
協康會白田中心	九龍深水埗白田邨瑞田樓B座3樓3號	2778 8308
協康會海富中心	九龍旺角海泓道海富苑海欣閣地下及一樓	2777 5588
協康會富昌中心	九龍長沙灣富昌邨富萊樓地下B及C翼	2353 4001

新界東區

協康會譚杜中心	新界大埔運頭塘邨運來樓地下14-15號	2638 8863
協康會賽馬會中心	新界上水龍運街2號北區社區中心1樓	2670 4899
協康會雷瑞德夫人中心	新界大埔富善邨善翠樓地下1號	2662 9733
協康會天平中心	新界上水天平邨天美樓地下11-15號	2673 0189
協康會秦石中心	沙田秦石邨石玉樓地下11-18A	2697 3620
協康會郭葉鍊洪中心	沙田沙角邨沙燕樓3樓12-16室	2648 9968

新界西區(荃葵青、東涌)

協康會大窩口中心	新界荃灣大窩口邨富賢樓地下	2420 2222
協康會長青中心	新界青衣長青邨青葵樓地下110-112室	2497 6262

新界西區(元朗、屯門)

協康會良景中心	新界屯門良景邨良智樓地下5-8室	2454 0268
協康會水邊圍中心	新界元朗水邊圍邨疊水樓地下2號	2478 8739



回郵地址：

協康會水邊圍中心新界元朗水邊圍邨疊水樓地下2號